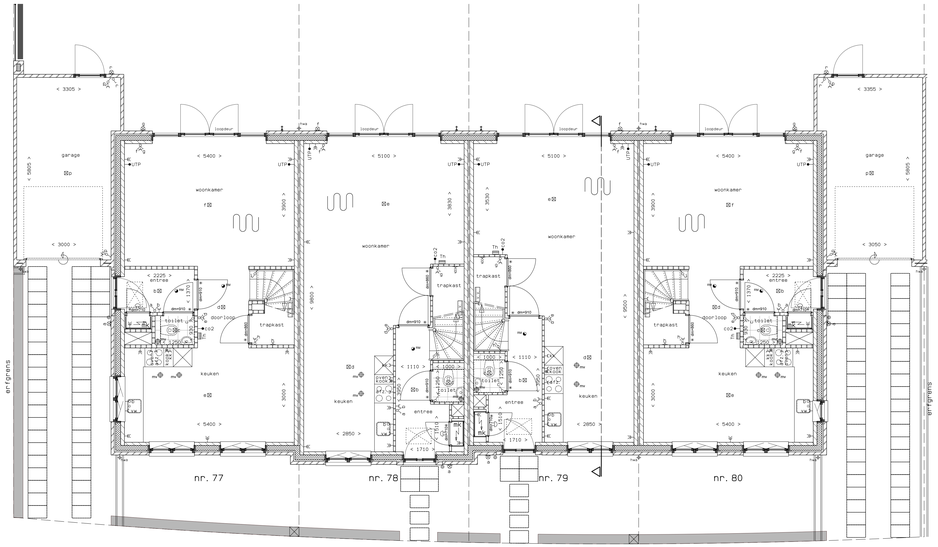

Begane grond (1:50)

Voorgevel (1:100)

Rechter zijgevel (1:100)

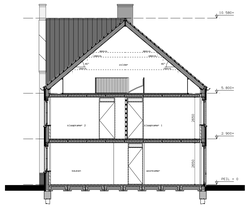

Doorsnede (1:100)

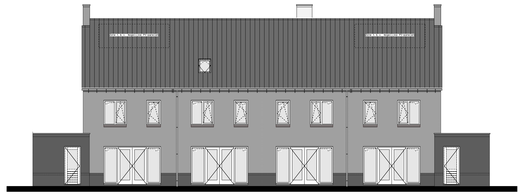

Achtergevel (1:100)

Linker zijgevel (1:100)

Renvooi algemeen

- kleine wijzigingen voorbehouden.
- aan de maatvoering kunnen geen rechten ontleend worden.
- maatvoering betreft circa maten en is aangegeven in millimeters.
- het is mogelijk dat niet alle symbolen van toepassing zijn op uw woningtype.

Renvooi materiaal

- erfgrens
- beukenhaag; hoog 80cm
- staalmat hekwerk met hedera h=180cm - gaashekwerk uitgelijnd tegen erfgrens
- hoge afscheiding; hoog 180cm - gemetselde penanten met staalmat hekwerk & beukenhaag
- betontegels; 600x400mm
- baksteen
- bouwmuur; kalkzandsteen
- bouwmuur kalkzandsteen; ankerloos
- lichte scheidingswand; dik 70mm
- lichte scheidingswand; dik 100mm
- isolatie
- natuurlijke ventilatievoorziening garage
- gemailleerd glas
- hemelwaterafvoer
- ventilatie rooster
- sudrooster ventilatie
- vloerverwarming in woonkamer, keuken en entree
- bovenlicht/ -paneel
- meterkast (incl. opstelplaats stadsverwarmingsunit)
- nr. 12 bouwnummer
- kruipluik (indicatief)
- exfiltratiekolk (hwa)

Renvooi elektra

- aansluitpunt, niet bedraad
- aansluitpunt thermostaat, bedraad
- bediening ventilatie-unit
- aansluitpunt CAI/telefoon
- rookmelder op lichtnet
- aansluitpunt lichtpunt
- aansluitpunt wandermatuur
- aansluitpunt wandermatuur buiten
- tweevoudig wandcontactdoos met randaarde
- enkelvoudig wandcontactdoos met randaarde
- wisselschakelaar
- serieschakelaar
- enkelpolige schakelaar
- beldrukker
- aansluitpunt t.b.v. kookplaat
- aansluitpunt boiler, niet bedraad
- aansluitpunt buitenkraan
- wandcontactdoos t.b.v. koelkast
- wandcontactdoos t.b.v. vaatwasser
- bel
- mechanische ventilatie, afzuigpunt plafond
- opstelplaats wasmachine
- opstelplaats wasdroger
- verdeler vloerverwarming
- radiator (indicatief)
- opstelplaats MV-box
- stand/ontluchting toilet (in het zicht)

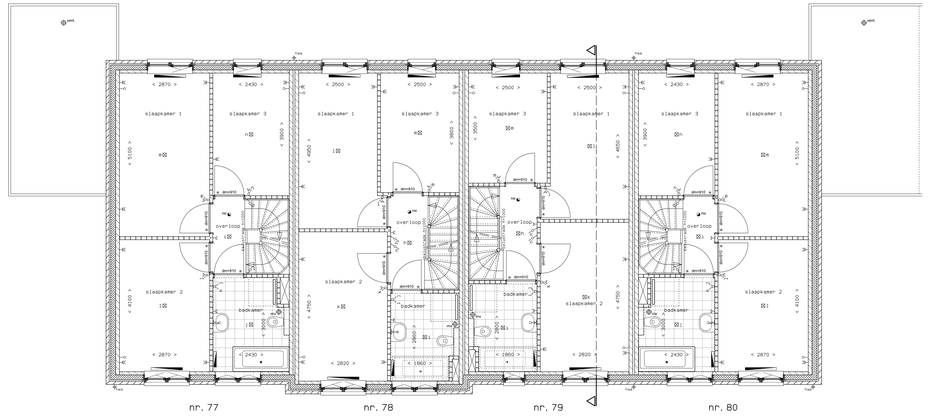

1e Verdieping (1:50)

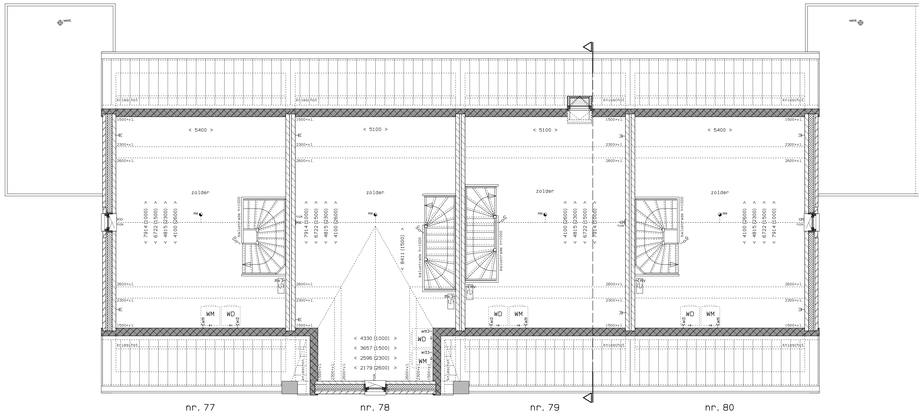

2e Verdieping (1:50)

Situatie (1:1000)

Project: **NieuwNoord (Grote Boel Noord, fase IV)**

Ontwikkeling: VanWonen, Zwolle (i.o.v. AM)
Architect: Architectenbureau Visser en Bouwman bv. 's Hertogenbosch
Realisatie: Bouwbedrijf van Grunsven, Nijmegen

Verkooptekening

Blok 11, bouwnummer 77 t/m 80

Schaal: **1:50/1:100**

Type woning: **Rijwoning**

Datum: **20-06-2017**

Onderdeel: **Plattegronden, gevels en doorsnede**

Bladnummer: **VK-11**